

Albero decisionale per EUC e ITeSS

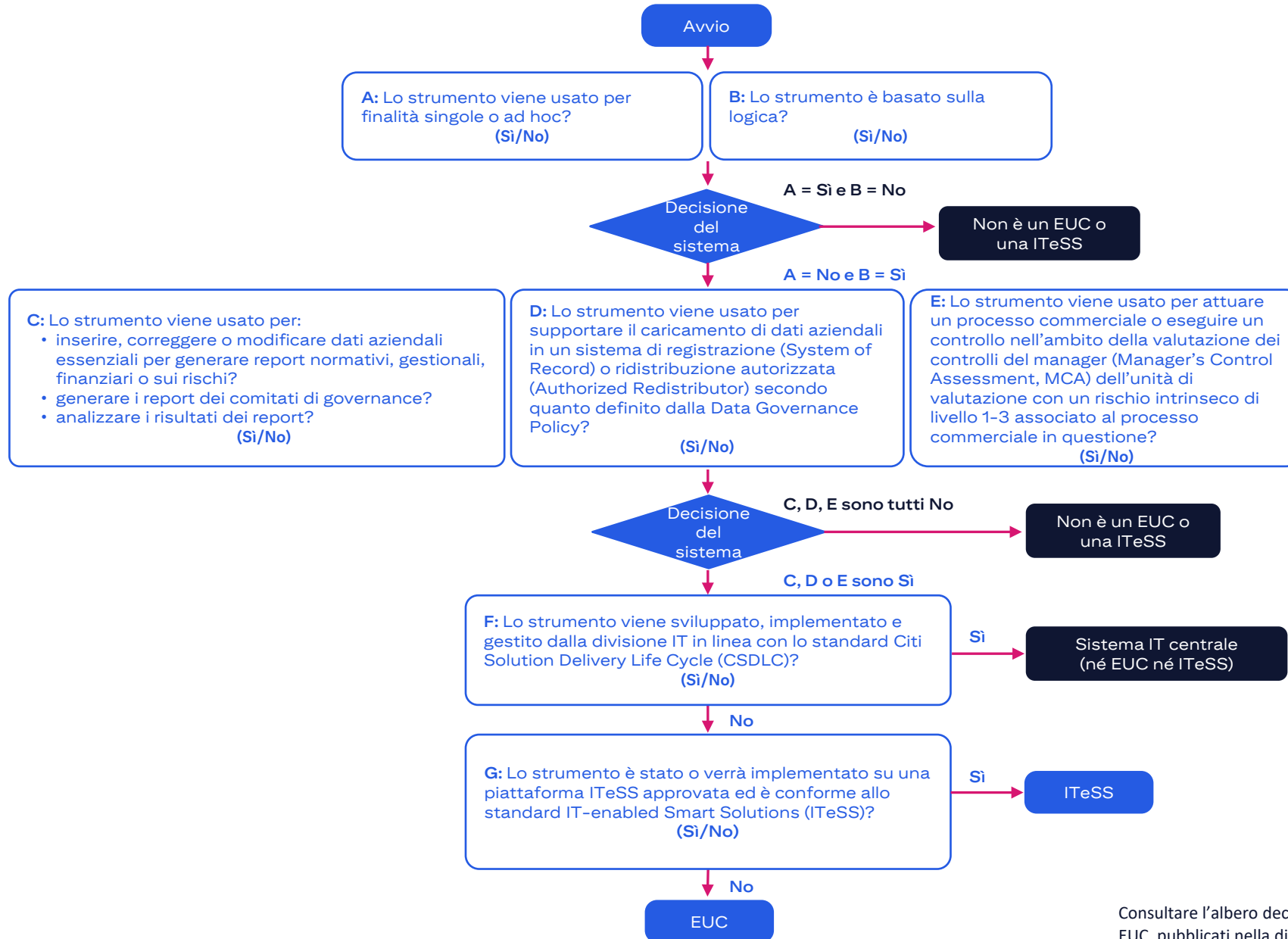

Consultare l'albero decisionale più aggiornato negli standard EUC, pubblicati nella directory delle politiche.

Risultati del foglio elettronico di Jared dopo il completamento dell'albero decisionale per EUC e ITeSS

Fase dell'albero decisionale	Domanda	Risposta
A.	Lo strumento viene usato per finalità singole o ad hoc? Jared ha creato il foglio elettronico per supportare un processo commerciale regolare e ripetitivo per la generazione di report finanziari mensili.	No
B.	Lo strumento è basato sulla logica? Il foglio elettronico contiene unità di logica con computi e calcoli basati su formule e funzioni.	Sì
C.	Lo strumento viene usato per: <ul style="list-style-type: none"> • inserire, correggere o modificare dati aziendali essenziali per generare report normativi, gestionali, finanziari o sui rischi? • generare i report dei comitati di governance? • analizzare i risultati dei report? Il foglio elettronico supporta la generazione di report finanziari per l'unità aziendale Servizi.	Sì
D.	Lo strumento viene usato per supportare il caricamento di dati aziendali in un sistema di registrazione (System of Record) o ridistribuzione autorizzata (Authorized Redistributor) secondo quanto definito dalla Data Governance Policy? Il risultato del foglio elettronico viene caricato in un sistema di Citi.	Sì
E.	Lo strumento viene usato per attuare un processo commerciale o eseguire un controllo nell'ambito della valutazione dei controlli del manager (Manager's Control Assessment, MCA) dell'unità di valutazione con un rischio intrinseco di livello 1-3 associato al processo commerciale in questione? Il foglio elettronico non supporta alcun processo commerciale ad alto rischio.	No
F.	Lo strumento viene sviluppato, implementato e gestito dalla divisione IT in linea con lo standard Citi Solution Delivery Life Cycle (CSDLCL)? Il foglio elettronico non è conforme allo standard Citi Solution Delivery Life Cycle.	No
G.	Lo strumento è stato o verrà implementato su una piattaforma ITeSS approvata ed è conforme allo standard IT-enabled Smart Solutions (ITeSS)? Il foglio elettronico non è conforme allo standard ITeSS.	No

I risultati ricavati dai criteri dell'albero decisionale per EUC e ITeSS indicano che il foglio elettronico è un EUC.